

La Primavera / Spring

Il Cimento dell' Armonia e dell' Invenzione -- Concerto I

Antonio Vivaldi (1678-1741)

Allegro

A Giunt'è la Primavera

Violino Principale

Allegro

Piano

4

7

10

Piano

B Canto dè gl' Vcelli

Solo

e festosetti La Salutan gl'Augei con lieto canto,

17

21

24

Tutti

28

C E i fonti allo Spirar de'Zeffiretti Con dolce mormorio Scorrono intanto:
Scorrono i Fonti

Piano

31

33

**Forte**

Vengon' coprendo l'aer di nero amanto E Lampi, e tuoni ad annuntiarla eletti;

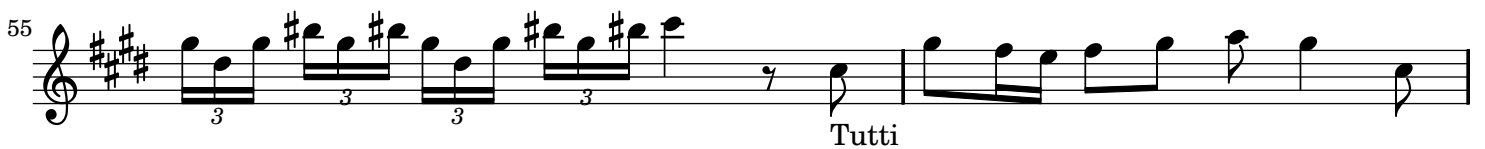
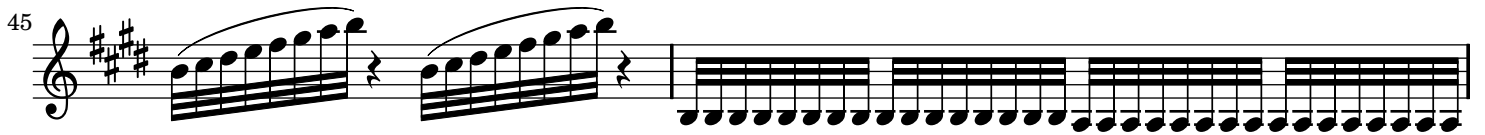

Indi tacendo questi, gl'Augelletti Tornan' di nuovo al lor canoro incanto:

Canto d' Vcelli

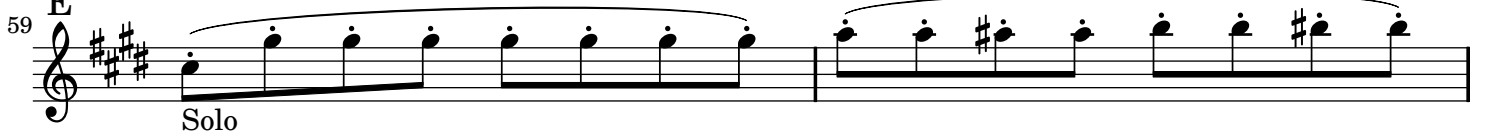



Tutti



Solo



Tutti



Piano

Largo

E quindi Sul fiorito ameno prato Al caro mormorio di fronde e piante Dorme'l Caprar col fido can' à lato.

F Il Capraro che dorme



Largo Solo



2

Danza Pastorale

Di pastoral Zampogna al Suon festante Danzan Ninfe e Pastor nel tetto amato Di primavera all'apparir brillante.

Violino Principale

G

Danza Pastorale

Allegro

3

Piano

6

Forte

9

11

Solo

14

16

18

20

22

Tutti

25

Piano

29

Forte

32  Solo

35 

37 

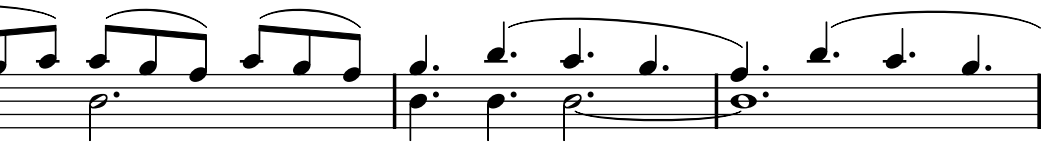
39 

42 

46 

49 

51 

53 

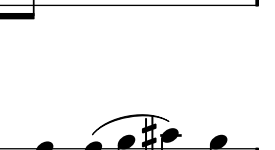
55 

57 

Tutti

